



www.montafonerbahn.at

Kundenservice Energie/Media

6780 Schruns, Bahnhofstraße 15a+b

Tel.: +43 (5556) 9000

Fax: +43 (5556) 9000 - 86200

Email: kundenservice@montafonerbahn.at

Geschäftszeiten:

Montag bis Freitag 08:00 - 12:00 Uhr

Im Störfungsfall erreichbar unter +43 (5556) 9000

Herrn
Ing. Cornelis Catsburg
Nirastraße 13/1
6774 Tschagguns

Wichtig bei Rückfragen

Kundennummer 10353573
Vertragskonto 23054002
Rechnungsnummer 36979196
Rechnungsdatum 30.04.2025

Strom - Monatsrechnung

Zeitraum 01.04.2025 - 30.04.2025

Verbrauchsstelle: 6774 Tschagguns, Nirastraße 13 Eigentümergeinschaft Nirastraße 13 - Haushalt

Produkt: Strom TagNacht		Betrag €
Energie (Tagstrom 579 kWh, Nachtstrom 237 kWh)	816 kWh	83,13
Netz		52,82
Abgaben		20,68
Abrechnungsbetrag exkl. USt.		156,63
20 % USt. von 156,63 €		31,33

Zu zahlender Betrag	Wird ab 16.05.2025 abgebucht	187,96
----------------------------	-------------------------------------	---------------

Der zu zahlende Betrag wird vom Konto mit der IBAN AT40***7657 mit Mandatsreferenz VP10110013103535730001 abgebucht.

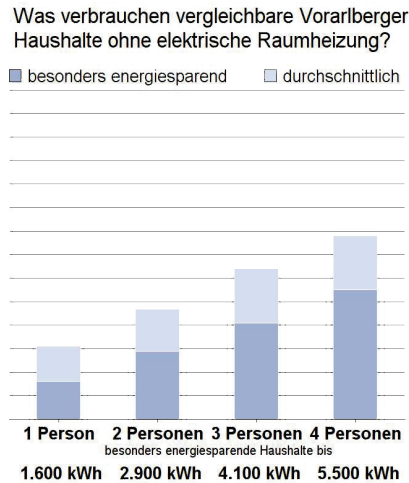
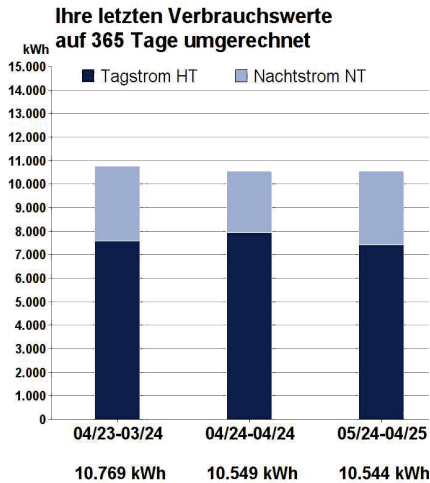

Detailinformation

Zeitraum	01.04.2025 - 30.04.2025
Produkt	Strom TagNacht
Zählpunkt	AT 006220 06774 00000000000680401300
Netzbetreiber	Montafonerbahn Aktiengesellschaft (Netzbetreibercode: AT006220)
Netznutzung / Lastprofil	Netzebene 7, Grundpreis, Doppeltarif / H0 AT - Haushalt
vereinbartes Netznutzungsrecht	12,8 kW
Tagstrom HT	Sonntag-Freitag 06:00-22:00 Uhr, Samstag 06:00-13:00 Uhr
Nachtstrom NT	Sonntag-Freitag 22:00-06:00 Uhr, Samstag 13:00 - Sonntag 06:00 Uhr

ABLESEDATEN	Zeitraum	Zählerstand alt	Zählerstand neu	Menge
TAGSTROM				
Zählernummer 1KFM0200124115/3				kWh
Stand Fernablesung	01.04.25 - 30.04.25	28.366	28.945	579
Tagstrom				579
NACHTSTROM				
Zählernummer 1KFM0200124115/4				kWh
Stand Fernablesung	01.04.25 - 30.04.25	11.433	11.670	237
Nachtstrom				237

ABRECHNUNGSDATEN	Zeitraum	Verrechnungsbasis	Verrechnungspreis	€ exkl. USt.
ENERGIE				
Grundpreis	01.04.25 - 30.04.25	30 Tage	21,000 €/Jahr	1,73
Tagstrom	01.04.25 - 30.04.25	579 kWh	17,9000 ct/kWh	103,64
Sonderrabatt	01.04.25 - 30.04.25	579 kWh	7,3000 ct/kWh	-42,27
Nachtstrom	01.04.25 - 30.04.25	237 kWh	15,7500 ct/kWh	37,33
Sonderrabatt	01.04.25 - 30.04.25	237 kWh	7,3000 ct/kWh	-17,30
Summe Energie				83,13
NETZ				
Netznutzung Grundpreis	01.04.25 - 30.04.25	30 Tage	48,0000 €/Jahr	3,95
Messentgelt Gerät 1KFM0200124115	01.04.25 - 30.04.25	30 Tage	31,2000 €/Jahr	2,56
Netznutzung HT	01.04.25 - 30.04.25	579 kWh	5,5000 ct/kWh	31,85
Netznutzung NT	01.04.25 - 30.04.25	237 kWh	4,4300 ct/kWh	10,50
Netzverlustentgelt	01.04.25 - 30.04.25	816 kWh	0,4850 ct/kWh	3,96
Summe Netz				52,82
ABGABEN				
Elektrizitätsabgabe	01.04.25 - 30.04.25	816 kWh	1,5000 ct/kWh	12,24
Erneuerbaren Förderb. Netznutz	01.04.25 - 30.04.25	816 kWh	0,7370 ct/kWh	6,01
Erneuerbaren Förderb. Netzverl	01.04.25 - 30.04.25	816 kWh	0,0590 ct/kWh	0,48
Erneuerbaren Förderbeitrag	01.04.25 - 30.04.25	30 Tage	4,6950 €/Jahr	0,39
Erneuerbaren Förderpauschale	01.04.25 - 30.04.25	30 Tage	19,0200 €/Jahr	1,56
Summe Abgaben				20,68